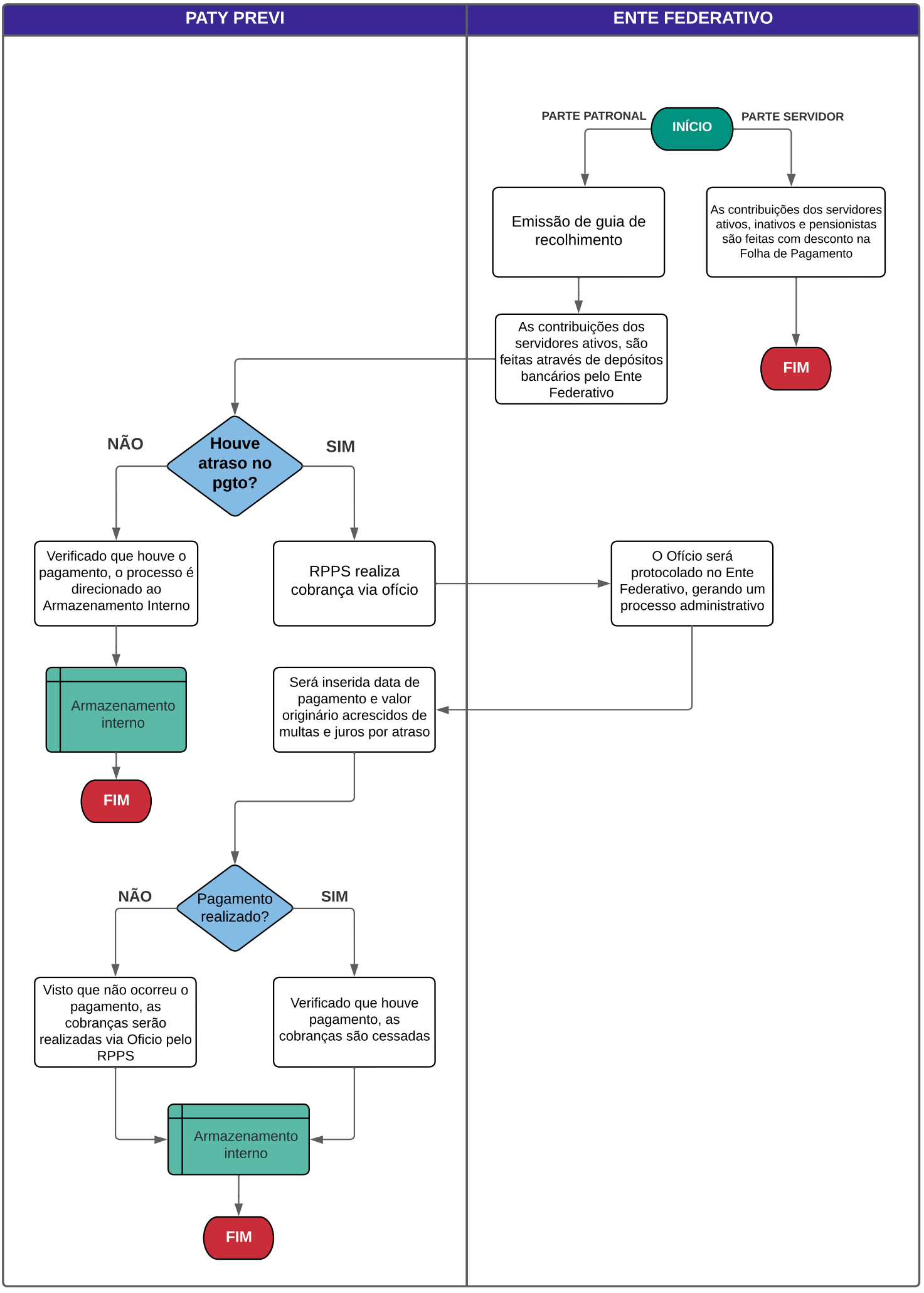
PATY PREVI
ENTE FEDERATIVO
PARTE PATRONAL
INÍCIO
PARTE SERVIDOR
Emissão de guia de recolhimento
As contribuições dos servidores ativos, inativos e pensionistas são feitas com desconto na Folha de Pagamento
FIM
As contribuições dos servidores ativos, são feitas através de depósitos bancários pelo Ente Federativo
NÃO
Houve atraso no pgto?
SIM
Verificado que houve o pagamento, o processo é direcionado ao Armazenamento Interno
RPPS realiza cobrança via ofício
O Ofício será protocolado no Ente Federativo, gerando um processo administrativo
Armazenamento interno
Será inserida data de pagamento e valor originário acrescidos de multas e juros por atraso
FIM
NÃO
Pagamento realizado?
SIM
Visto que não ocorreu o pagamento, as cobranças serão realizadas via Oficio pelo RPPS
Verificado que houve pagamento, as cobranças são cessadas
Armazenamento interno
FIM